Arcom
Le régulateur de la communication audiovisuelle et numérique

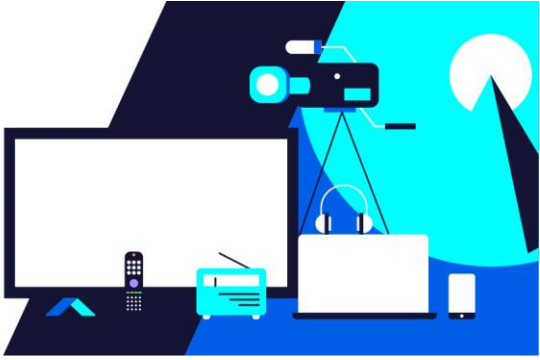

## Retard moyen par rapport à l'horaire annoncé, par chaîne

| Chaîne | Retard moyen en septembre 2021 | Retard moyen au premier semestre 2022 | *Différence entre 2021 et 2022* |
|---|---|---|---|
| **France 3** | + 5 mn | + 0 mn 09 s | *-4 mn 51 s* |
| **L'Équipe** | + 0 mn 51 s | + 0 mn 20 s | *-31 s* |
| **NRJ 12** | + 4 mn | + 0 mn 37 s | *-3 mn 23 s* |
| **France 2** | + 4 mn 34 s | + 1 mn 17 s | *-3 mn 17 s* |
| **CStar** | + 5 mn 51 s | + 1 mn 17 s | *-4 mn 34 s* |
| **Chérie 25** | + 2 mn 25 s | + 1 mn 40 s | *-45 s* |
| **M6** | + 5 mn 51 s | + 1 mn 48 s | *-4 mn 3 s* |
| **TF1 Séries Films** | + 1 mn 51 s | + 2 mn 34 s | *+43 s* |
| **TFX** | + 1 mn 08 s | + 2 mn 40 s | *+1 mn 32 s* |
| **France 5** | + 2 mn | + 2 mn 43 s | *+43 s* |
| **W9** | + 3 mn 08 s | + 2 mn 45 s | *-23 s* |
| **Gulli** | + 2 mn 08 s | + 3 mn | *+52 s* |
| **6ter** | + 2 mn 34 s | + 3 mn 34 s | *+1 mn* |
| **TF1** | + 7 mn 17 s | + 3 mn 51 s | *-3 mn 26 s* |
| **RMC Découverte** | + 5 mn 17 s | + 5 mn 08 s | *-9 s* |
| **RMC Story** | + 4 mn 25 s | + 5 mn 20 s | *+ 55 s* |
| **C8** | + 3 mn 51 s | + 5 mn 51 s | *+2 mn* |
| **TMC** | + 7 mn 25 s | + 6 mn 08 s | *-1 mn 17 s* |

Légende :

| | |
|---|---|
| | Décalage de 0 à 5 mn |
| | Décalage de 5 à 7 mn |
| | Décalage de + de 7 mn |

*Source : Arcom*



**DIRECTRICE DE LA COMMUNICATION**
Marie Liutkus
**M** : marie.liutkus@arcom.fr
**T** : 01 40 58 37 15 | **P** : 06 73 10 38 80

**RESPONSABLE DU PÔLE RELATIONS MÉDIAS ET INFLUENCE**
Sara Cheyrouze
**M** : sara.cheyrouze@arcom.fr
**T** : 01 40 58 36 17 | **P** : 06 60 85 97 17

**ATTACHÉE DE PRESSE DU PÔLE RELATIONS MÉDIAS ET INFLUENCE**
Célia Wapoutou
**M** : celia.wapoutou@arcom.fr
**T** : 01 40 58 38 86 | **P** : 07 68 20 23 63