Arcom
Le régulateur de la communication audiovisuelle et numérique

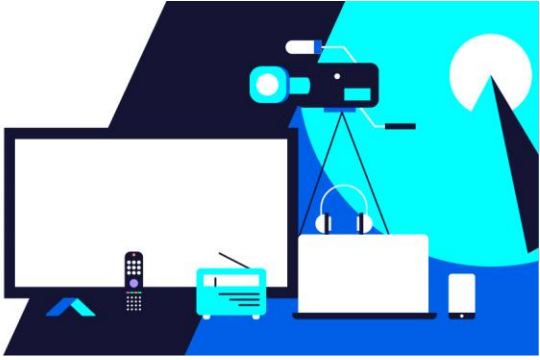

Communiqué de presse

19 décembre 2022

L'Arcom nomme Mme Sibyle Veil à la présidence de Radio France

Conformément aux dispositions de l'article 47-4 de la loi du 30 septembre 1986, après auditions des candidats et au terme d'un vote à bulletins secrets, l'Arcom a nommé Mme Sibyle Veil à la présidence de Radio France, pour cinq ans à compter du 16 avril 2023.

La décision portant nomination à la présidence de la société nationale de programme Radio France

À PROPOS DE L'ARCOM :

L'Arcom est une autorité publique indépendante garante de la liberté de communication. Elle a notamment pour mission de permettre l'accès des publics à une offre audiovisuelle pluraliste et respectueuse des droits et libertés, de défendre la création et de contribuer à la lutte contre les contenus illicites et problématiques sur internet.

@Arcom_fr | @Arcom | @ArcomFR | Pour plus d'informations, rendez-vous sur **arcom.fr**

DIRECTRICE DE LA COMMUNICATION
Marie Liutkus
M : marie.liutkus@arcom.fr
T : 01 40 58 37 15 | **P** : 06 73 10 38 80

RESPONSABLE DU PÔLE RELATIONS MÉDIAS ET INFLUENCE
Sara Cheyrouze
M : sara.cheyrouze@arcom.fr
T : 01 40 58 36 17 | **P** : 06 60 85 97 17

ATTACHÉE DE PRESSE DU PÔLE RELATIONS MÉDIAS ET INFLUENCE
Célia Wapoutou
M : celia.wapoutou@arcom.fr
T : 01 40 58 38 86 | **P** : 07 68 20 23 63