Arcom
Le régulateur de la communication audiovisuelle et numérique

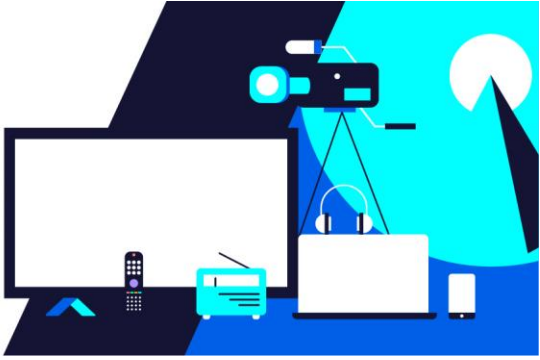

Communiqué de presse

Lundi 18 décembre 2023

Bientôt 60% de la population hexagonale couverte par le DAB+

Le mois de décembre 2023 marque une avancée majeure dans le déploiement de la radio numérique terrestre. Entre octobre 2023 et aujourd'hui, 108 nouveaux émetteurs ont été allumés.

Les habitants des villes de Chartres, Compiègne, Dole, ou encore Menton, peuvent ainsi pour la première fois recevoir chez eux des radios en DAB+. Dans d'autres villes comme Lens, Strasbourg, Montbéliard, Clermont-Ferrand ou Nice, l'offre en DAB+ s'enrichit de nouvelles stations.

Après une première phase de déploiement des antennes nationales en DAB+ en octobre 2021, les zones d'écoute s'élargissent et s'enrichissent. Dès mars 2024, au terme de la deuxième phase de déploiement, 26 radios nationales[1] seront disponibles pour plus de 60 % de la population hexagonale. Au total, plus de 550 radios sont d'ores et déjà diffusées en DAB+.

L'Arcom se réjouit de l'avancée de la radio numérique terrestre en France, qui permet à de plus en plus d'auditeurs de bénéficier d'une offre étoffée et d'une qualité d'écoute améliorée.

À PROPOS DE L'ARCOM :

L'Arcom est une autorité publique indépendante garante de la liberté de communication. Elle a notamment pour mission de permettre l'accès des publics à une offre audiovisuelle pluraliste et respectueuse des droits et libertés, de défendre la création et de contribuer à la lutte contre les contenus illicites et problématiques sur internet.

[1] Air Zen ; BFM Business ; BFM Radio ; Chérie FM ; Europe 1 ; Fun Radio ; Latina ; M Radio ; NRJ ; Nostalgie ; Rire et chansons ; RFM ; RMC ; RTL ; RTL2 ; Skyrock ; Skyrock Klassiks ; Virgin Radio ; Radio Classique ; FIP ; France Culture ; France Info ; France Inter ; France Musique ; Mouv' ; KTO radio.

@Arcom_fr | @Arcom | @ArcomFR | Pour plus d'informations, rendez-vous sur **arcom.fr**

DIRECTRICE DE LA COMMUNICATION
Marie Liutkus
M : marie.liutkus@arcom.fr
T : 01 40 58 37 15 | **P** : 06 73 10 38 80

RESPONSABLE DU PÔLE RELATIONS MÉDIAS ET INFLUENCE
Sara Cheyrouze
M : sara.cheyrouze@arcom.fr
T : 01 40 58 36 17 | **P** : 06 60 85 97 17

ATTACHÉE DE PRESSE DU PÔLE RELATIONS MÉDIAS ET INFLUENCE
Célia Wapoutou
M : celia.wapoutou@arcom.fr
T : 01 40 58 38 86 | **P** : 07 68 20 23 63