

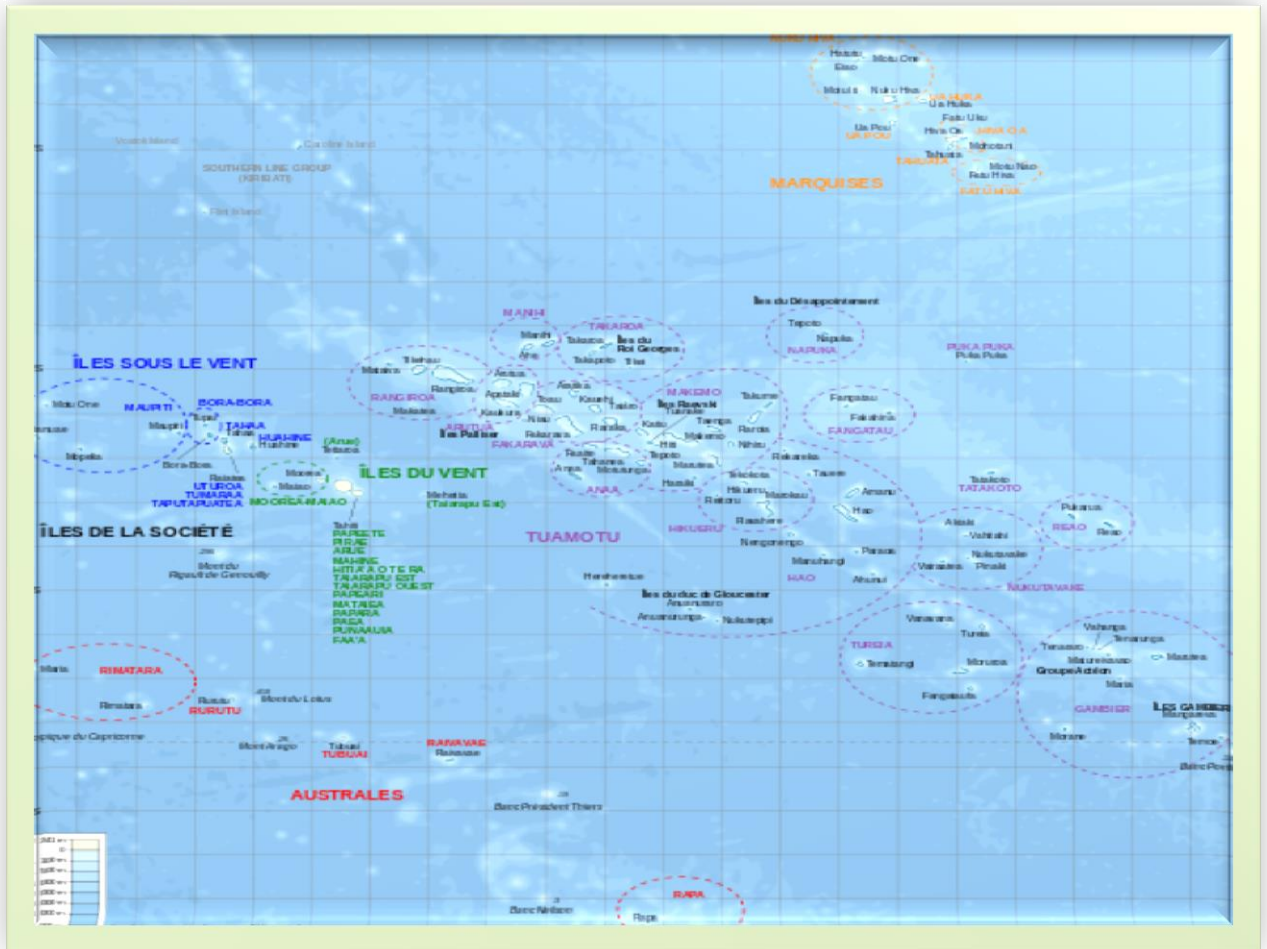

ARCOM POLYNESIE FRANÇAISE
Rapport d'activité 2022

LA POLYNÉSIE FRANÇAISE



La Polynésie française compte 118 îles dont 76 habitées, qui représentent 3600 km² de terres émergées, regroupées en cinq archipels dispersés sur une ZEE de 5 millions de km² :

- L'archipel de la Société avec les îles du Vent et les îles Sous-le-Vent ;
- L'archipel des Tuamotu ;
- L'archipel des Gambier ;
- L'archipel des Australes ;
- L'archipel des Marquises.

La Polynésie française est une collectivité d'outre-mer (COM) de la République française, bénéficiant d'une large autonomie par rapport au gouvernement métropolitain. Le fonctionnement atypique de la représentation locale de l'ARCOM résulte du statut d'autonomie de la Polynésie française.

SOMMAIRE

I-	COMPOSITION ET FONCTIONNEMENT DU COMITE	5
1.	Composition du CTA	6
1.1-	<i>Les membres titulaires</i> :.....	6
1.2-	<i>Les membres permanents</i> :.....	10
2.	Fonctionnement du CTA	10
2.1-	<i>Renouvellement de ses membres</i> :.....	10
II-	PAYSAGE AUDIOVISUEL	11
1.	Paysage radiophonique	11
1.1-	Répartition quantitative des opérateurs autorisés en FM par catégorie	13
1.2-	Répartition des opérateurs et des fréquences par catégorie	13
1.3-	Répartition des fréquences par archipels	14
1.4-	Répartition par groupes d'opérateurs.....	15
1.5-	Fréquences des radios de Polynésie française.....	17
1.6-	Annuaire des radios de Polynésie française	21
1.7-	Annuaire des télévisions de Polynésie française.....	22
2.	Paysage télévisuel local	23
3.	Audiences télévisions et radios en Polynésie française	23
3.1-	Audiences en télévision.....	23
3.2-	Audiences en radio	24
III-	ÉLECTIONS EN POLYNESIE FRANCAISE	25
1.	Élections	25
IV-	COMPOSITION ET FONCTIONNEMENT DU COMITE	25
1.	Activités générales	25
2.	Activités détaillées	26
3.	Appels à candidatures pour les radios	26
4.	Reconductions simplifiées	27
5.	Contrôles techniques	29
6.	Changement de bureau d'une association	29
IV-	RELATIONS EXTÉRIEURES ET COMMUNICATIONS	30
V-	MOYENS MATÉRIELS DU COMITE	30
VI-	PROPOSITIONS, PERSPECTIVES	30

INTRODUCTION

Au cours de l'année écoulée, le Comité Territorial de l'Audiovisuel de Polynésie française s'est réuni à six reprises (les 23/02, 17/05, 01/06, 29/07, 22/08 et 30/11) pour traiter, à titre principal, les dossiers suivants :

- Reconduction, hors appel à candidatures, des radios dont les autorisations sont arrivées à échéance le 14/08/2022

- Demande de Code RDS : Radio Maohi Fm (Début le 15/02/2020 et Fin le 01/04/2022)

- Rencontre avec M. Gérard HOARAU, Directeur régional de Polynésie la 1^{ère} du 13/04/2022

I- COMPOSITION ET FONCTIONNEMENT DU COMITE



De gauche à droite :

Béatrice TIHONI, Éric BOURGEOIS, Emmanuel SZTEJNBERG-MARTIN, Tamatoa POMMIER, Président Pascal DEVILLERS, Edgar TETAHIOTUPA, Mylène RAVEINO

Comité Territorial de l'Audiovisuel de Polynésie Française

1. Composition du CTA

Le comité territorial de l'audiovisuel de Polynésie française, présidé par M. Pascal DEVILLERS depuis le 1^{er} septembre 2020, est composé au 31 décembre 2022 de quatre membres.

1.1- Les membres titulaires :

M. Éric BOURGEOIS, membre depuis le 1^{er} mars 2011, fin de mandat le 09 juillet 2023
1^{er} mandat : du 01/03/2011 au 28/02/2015
2^e mandat : du 16/04/2015 au 15/04/2019
3^e mandat : du 10/07/2019 au 09/07/2023

Adresse Personnelle : BP 13507 – Punaauia - Tahiti – Polynésie française

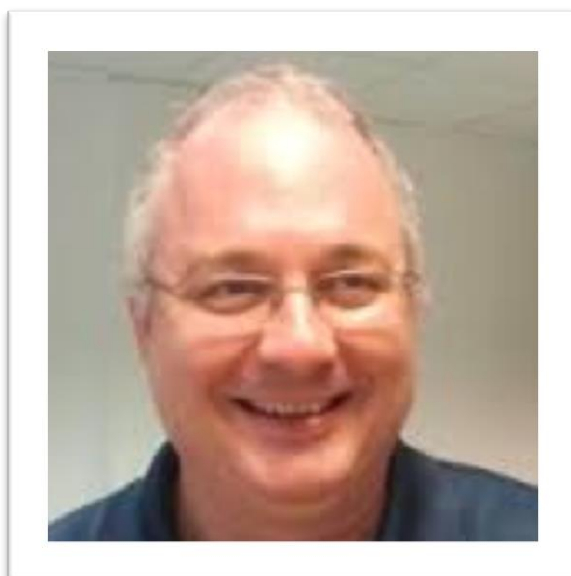

**Détaché à l'Agence de Développement du Numérique (ADN)
et à la Direction Générale de l'Économie Numérique (DGEN)
Chef du bureau du développement des usagers**

*

*

*

Comité Territorial de l'Audiovisuel de Polynésie Française

M. Tamatoa POMARE POMMIER, membre depuis le 12 décembre 2014, fin de mandat le
12/12/2022

1^{er} mandat : du 12/12/2014 au 11/12/2018

2^e mandat : du 13/12/2018 au 12/12/2022

Par avis n° 117 CM du 26 janvier 2023 (JOPF du 03/02/2023), le gouvernement de la Polynésie-française a rendu un avis défavorable au renouvellement du mandat de M. Tamatoa POMMIER. Son mandat a donc pris fin le 12 décembre 2022.

Adresse Personnelle : 175, route de ceinture – 98704 Faa'a – Tahiti

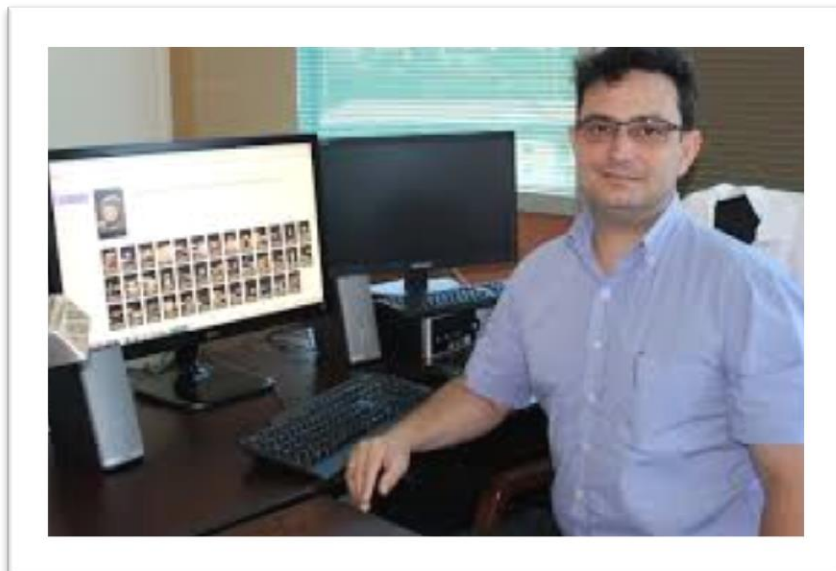

Ingénieur

*

*

*

Comité Territorial de l'Audiovisuel de Polynésie Française

M. Edgar TETAHIOTUPA, membre depuis le 27 juillet 2016, fin de mandat le 26 juillet 2024

1^{er} mandat : du 27/07/2016 au 26/07/2020

2^{ème} mandat : du 27/07/2020 au 26/07/2024

Adresse Personnelle : 39, Servitude Pékin, Taunoa, 98 714 Papeete

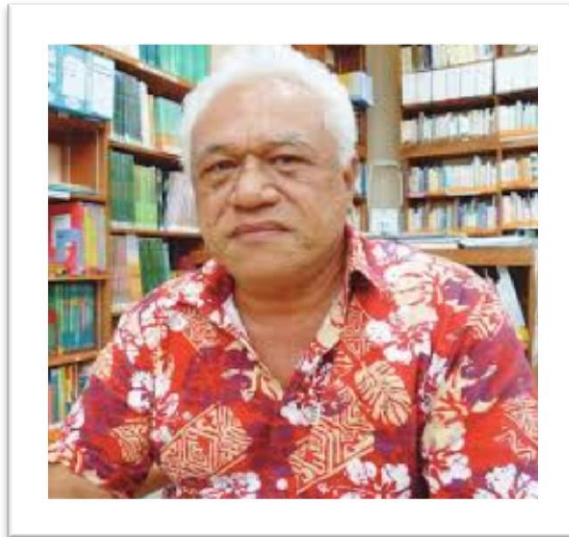

Docteur en anthropologie

Professeur des écoles retraité

Retraité de la Direction Générale de l'Éducation et des Enseignements

*

*

*

Comité Territorial de l'Audiovisuel de Polynésie Française

Mme Mylène RAVEINO, membre depuis le 16 janvier 2019, fin de mandat le 15 janvier 2023
1^{er} mandat : du 16/01/2019 au 15/01/2023

Par avis n° 117 CM du 26 janvier 2023 (JOPF du 03/02/2023), le gouvernement de la Polynésie-française a rendu un avis défavorable au renouvellement du mandat de Mme Mylène RAVEINO. Son mandat a donc pris fin le 15 janvier 2023.

Adresse Personnelle : BP 141 096 – 98 701 Arue



Responsable de département à la Maison de la culture – TE FARE TAUHITI

*

*

*

Comité Territorial de l'Audiovisuel de Polynésie Française

1.2- Les membres permanents :

L'équipe permanente du CTA est composée au 31 décembre 2021 de :

M. Pascal DEVILLERS, Président

M. Emmanuel SZTEJNBERG-MARTIN, Secrétaire général

Mme Béatrice TIHONI, Assistante technique

2. Fonctionnement du CTA

2.1- Renouvellement de ses membres :

Par courrier en date du 22 décembre 2022, l'ARCOM a saisi pour avis le Gouvernement de la Polynésie française d'un projet de décision portant nomination de deux membres du CTA-PF, M. Tamatoa POMMIER et Mme Mylène RAVEINO dont les mandats sont arrivés à échéance, respectivement, au 12 décembre 2022 et au 15 janvier 2023.

Par avis n° 117 CM du 26 janvier 2023 (JOPF du 03/02/2023), le Gouvernement de la Polynésie-française a rendu un avis défavorable au renouvellement des mandats de M. Tamatoa POMMIER et de Mme Mylène RAVEINO.

Le CTA-PF se retrouve donc avec seulement deux membres jusqu'en juillet 2023, ce qui en l'absence de l'un d'entre eux ne permet pas d'avoir le quorum. Le mandat de M. Eric BOURGEOIS arrivera à échéance le 09 juillet 2023, à partir de cette date le CTA ne pourra plus se réunir valablement. A l'heure actuelle aucun candidat n'a été trouvé ou proposé par le Gouvernement local qui est mobilisé par les échéances électorales.

En 2023, le CTA-PF devra en conséquence rechercher trois nouveaux membres en remplacement de M. POMMIER, M. BOURGEOIS et Mme RAVEINO. C'est une situation inédite, il sera très difficile de trouver des profils correspondant aux attentes de l'ARCOM compte tenu de l'étroitesse de la communauté polynésienne.

II- PAYSAGE AUDIOVISUEL

1. Paysage radiophonique

Le Comité Territorial de l'Audiovisuel de Polynésie française a veillé au respect des conventions signées par les opérateurs des différentes radios privées émettant en Polynésie française. Ces radios sont au nombre de **20**, dont **13 dans la catégorie A** et **7 dans la catégorie B**. Le CTA-PF a également accompagné les radios associatives, autant que de besoin, pour constituer des dossiers de demande d'aides au Fonds de soutien à l'expression radiophonique (FSER).

Le paysage radiophonique polynésien est désormais composé des radios suivantes au 31 décembre 2022 :

Catégorie A		
Radio Bora Bora	Radio Marquises	Radio Hiti FM
Radio Koto Koto	Radio Paofai	Radio TavanaTairapu
Radio LVDL	Radio Rurutu	Radio No Papara
Radio Maohi FM	Radio Te Oko Nui	Radio Te Vevo
Radio Maria No Te Hau		

Catégorie B	
Radio API FM	Radio 1
Radio Rire et Chansons Tahiti	Radio Tiare FM
Radio NRJ	Radio Tahiti Web Radio
Radio Te Reo O Tefana	

Comité Territorial de l'Audiovisuel de Polynésie Française

	RADIOS	ASSOCIATIONS/SOCIÉTÉS	RESPONSABLES
CATÉGORIE. A			
1	BORA-BORA	Association Radio Bora-Bora	Cédric VAHIMARAE
2	TAVANIA-TAIARAPU	Association Tavanaia	Mimosa LARSOS-VALENTE
3	TE OKO NUI	Association Te Oko Nui	Lucie OTTO
4	PAOFAI	Association Radio Paofai	Le bureau est en cours de modification.
5	MAOHI FM	Association Hei Maohi	Raymond WOHLER
6	TE VEVO O TE TIATURIRAA	Association Te vevo o te Tiaturiraa	Christian BRADAI
7	TE VEVO NO PAPARA	Association Te vevo no Papara	Marcel LEHARTEL
8	MARQUISES	Association Radio Marquises	Marie-Pierre LINAN
9	KOTO-KOTO	Association Kotokoto	Paulina PUKOKI
10	HITI FM	Association Hiti Fm	Paul FAUGERAT
11	MARIA NO TE HAU	Association Radio Maria No Te Hau	Suzanne TEROIATEA
12	LA VOIX DE L'ESPÉRANCE (LVDL)	Association La Voix de l'Espérance, radio et médias adventistes (LVDL)	Roger TETUANUI
13	RURUTU	Association Manureva I Te Rai Matuatini	Edwin ROOMATAAROA
CATÉGORIE. B			
14	TE REO O TEFANA	Association Te reo o Tefana	Heinui LE CAILL
15	TAHITI WEB RADIO	SARL Tahiti Web Radio.pf	Aldo SARCIAUX
16	API FM	Association Faa'a Tau'i FM	Dominique AUROY
17	RADIO 1	SNC Radio 1	Sonia ALINE
18	TIARE FM	SNC Radio Tiare FM	Sonia ALINE
19	NRJ TAHITI	SARL PAC FM	Dominique AUROY
20	RIRE ET CHANSONS	SARL PAC FM	Dominique AUROY

Comité Territorial de l'Audiovisuel de Polynésie Française

1.1- Répartition quantitative des opérateurs autorisés en FM par catégorie

➤ Le paysage audiovisuel est ainsi composé au 31 décembre 2021 :

Catégorie	A	B	Total
Opérateurs	13	7	20
Fréquences	54	32	86

Il n'existe pas de catégorie C, D et E en Polynésie.

1.2- Répartition des opérateurs et des fréquences par catégorie

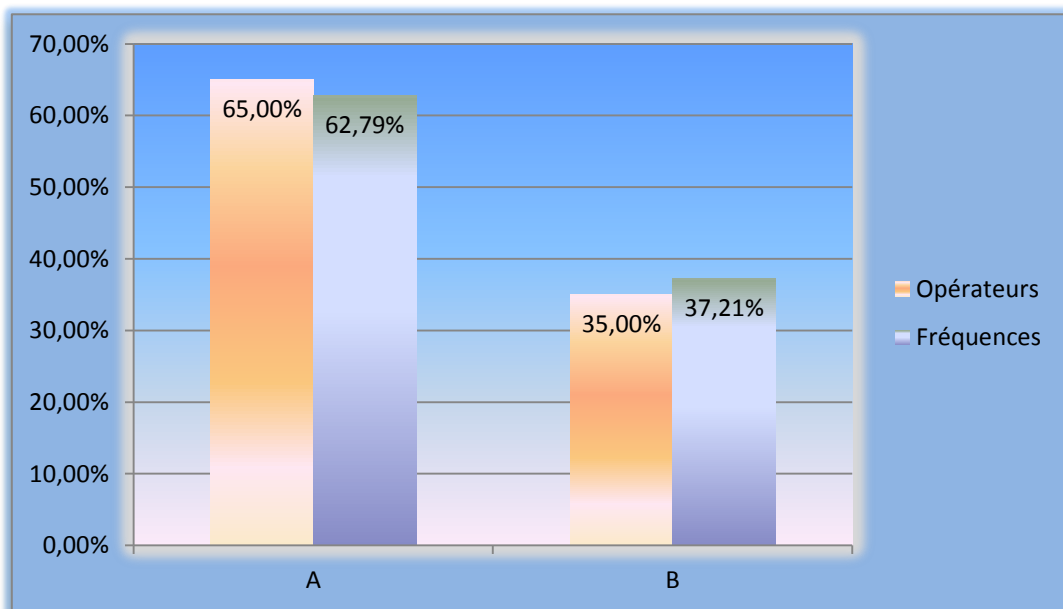

Comité Territorial de l'Audiovisuel de Polynésie Française

1.3- Répartition des fréquences par archipels

Au 31 décembre 2022, la répartition des fréquences attribuées par archipels de la Polynésie française s'établit comme suit :

ARCHIPELS	A	B	Nbr. de fréquences
AUSTRALES	3	1	4
TUAMOTU GAMBIER	3	2	5
MARQUISES	9	1	10
ILES SOUS LE VENT	12	4	16
ILES DU VENT	27	24	51
Total	54	32	86

Comité Territorial de l'Audiovisuel de Polynésie Française

1.4- Répartition par groupes d'opérateurs

	OPÉRATEURS	A	B
1	Radio Maohi FM	5	
2	Radio Koto Koto	1	
3	Radio Paofai	6	
4	Radio Maria No Te Hau	8	
5	Radio Te VeVo	3	
6	Radio Te Vevo No Papara	1	
7	Radio Marqueses	6	
8	Radio LVDL	11	
9	Radio Rurutu	2	
10	Radio Bora Bora	2	
11	Radio Tavanaia-Taiarapu	2	
12	Radio Te Oko Nui	3	
13	Radio Hiti Fm	4	
14	Radio Api FM		10
15	Radio 1		5
16	Radio Tiare Fm		5
17	Radio Nrj Tahiti		3
18	Radio Rire et Chansons Tahiti		3
19	Radio Tahiti Web Radio		1
20	Radio Te Reo O Tefana		5
Nombre de fréquences par catégorie :		54	32
TOTAL :		86	

Comité Territorial de l'Audiovisuel de Polynésie Française

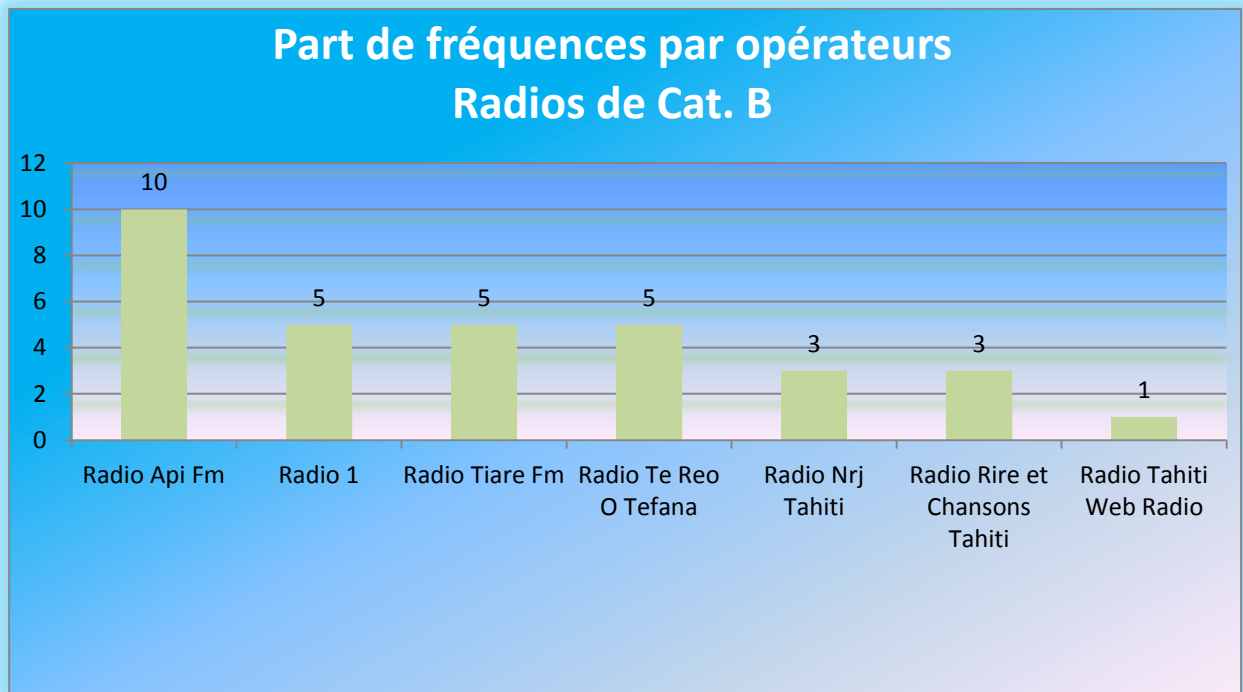
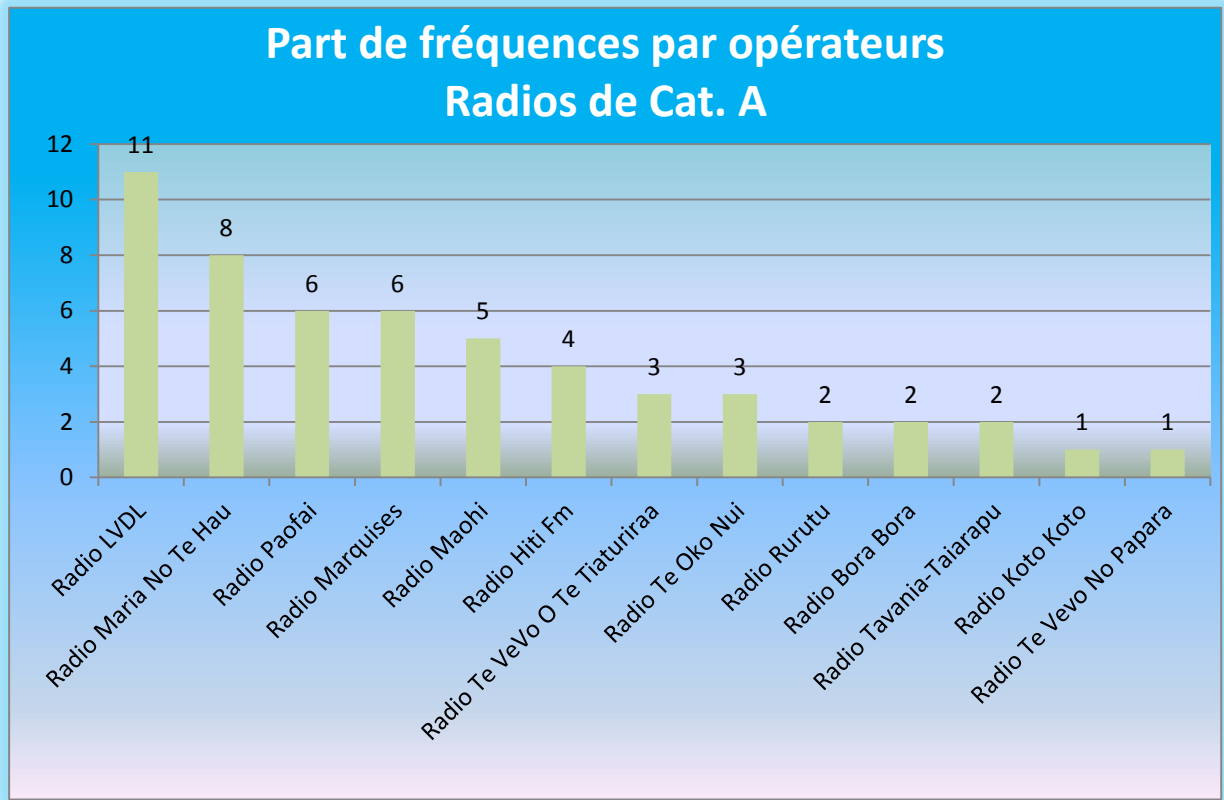

Comité Territorial de l'Audiovisuel de Polynésie Française

1.5- Fréquences des radios de Polynésie française

	RADIOS	ASSOCIATIONS/SOCIÉTÉS	CAT.	FREQ.	ZONES
1	RADIO BORA BORA	Association Radio Bora Bora	A	88,8	ILES SOUS LE VENT
2	RADIO BORA BORA	Association Radio Bora Bora	A	95,4	ILES SOUS LE VENT
3	RADIO HITI FM	Association HITI FM	A	93,2	ILES DU VENT MOOREA
4	RADIO HITI FM	Association HITI FM	A	100,3	ILES SOUS LE VENT
5	RADIO HITI FM	Association HITI FM	A	103,4	ILES DU VENT TAHITI
6	RADIO HITI FM	Association HITI FM	A	106,2	ILES DU VENT TAHITI
7	RADIO KOTOKOTO	Association Radio Kotokoto	A	96	ILES AUSTRALES
8	RADIO LA VOIX DE L'ESPERANCE	Association La Voix de l'Espérance, radio et médias adventistes (LVDL)	A	93,1	ILES SOUS LE VENT
9	RADIO LA VOIX DE L'ESPERANCE	Association La Voix de l'Espérance, radio et médias adventistes (LVDL)	A	94,5	ILES SOUS LE VENT
10	RADIO LA VOIX DE L'ESPERANCE	Association La Voix de l'Espérance, radio et médias adventistes (LVDL)	A	95,6	ILES DU VENT TAHITI
11	RADIO LA VOIX DE L'ESPERANCE	Association La Voix de l'Espérance, radio et médias adventistes (LVDL)	A	96,2	ILES SOUS LE VENT
12	RADIO LA VOIX DE L'ESPERANCE	Association La Voix de l'Espérance, radio et médias adventistes (LVDL)	A	97,4	ILES TUAMOTU-GAMBIER
13	RADIO LA VOIX DE L'ESPERANCE	Association La Voix de l'Espérance, radio et médias adventistes (LVDL)	A	98,2	ILES DU VENT TAHITI
14	RADIO LA VOIX DE L'ESPERANCE	Association La Voix de l'Espérance, radio et médias adventistes (LVDL)	A	98,6	ILES DU VENT TAHITI
15	RADIO LA VOIX DE L'ESPERANCE	Association La Voix de l'Espérance, radio et médias adventistes (LVDL)	A	99,5	ILES DU VENT MOOREA
16	RADIO LA VOIX DE L'ESPERANCE	Association La Voix de l'Espérance, radio et médias adventistes (LVDL)	A	99,8	ILES DU VENT TAHITI
17	RADIO LA VOIX DE L'ESPERANCE	Association La Voix de l'Espérance, radio et médias adventistes (LVDL)	A	102,2	ILES DU VENT TAHITI
18	RADIO LA VOIX DE L'ESPERANCE	Association La Voix de l'Espérance, radio et médias adventistes (LVDL)	A	105,1	ILES DU VENT TAHITI

Comité Territorial de l'Audiovisuel de Polynésie Française

19	RADIO MAOHI FM	Association Hei Maohi	A	88,2	ILES DU VENT TAHITI
20	RADIO MAOHI FM	Association Hei Maohi	A	92,3	ILES DU VENT MOOREA
21	RADIO MAOHI FM	Association Hei Maohi	A	94,8	ILES DU VENT TAHITI
22	RADIO MAOHI FM	Association Hei Maohi	A	96,8	ILES DU VENT TAHITI
23	RADIO MAOHI FM	Association Hei Maohi	A	101,7	ILES SOUS LE VENT
24	RADIO MARIA NO TE HAU	Association Radio Maria No Te Hau	A	87,6	ILES DU VENT TAHITI
25	RADIO MARIA NO TE HAU	Association Radio Maria No Te Hau	A	93,8	ILES DU VENT TAHITI
26	RADIO MARIA NO TE HAU	Association Radio Maria No Te Hau	A	96,4	ILES DU VENT TAHITI
27	RADIO MARIA NO TE HAU	Association Radio Maria No Te Hau	A	97,6	ILES SOUS LE VENT
28	RADIO MARIA NO TE HAU	Association Radio Maria No Te Hau	A	98	ILES TUAMOTU-GAMBIER
29	RADIO MARIA NO TE HAU	Association Radio Maria No Te Hau	A	100	ILES TUAMOTU-GAMBIER
30	RADIO MARIA NO TE HAU	Association Radio Maria No Te Hau	A	101,5	ILES DU VENT MOOREA
31	RADIO MARIA NO TE HAU	Association Radio Maria No Te Hau	A	105,4	ILES SOUS LE VENT
32	RADIO MARQUISES	Association Radio Marquises	A	101,3	ILES MARQUISES
33	RADIO MARQUISES	Association Radio Marquises	A	102	ILES MARQUISES
34	RADIO MARQUISES	Association Radio Marquises	A	103	ILES MARQUISES
35	RADIO MARQUISES	Association Radio Marquises	A	103,3	ILES MARQUISES
36	RADIO MARQUISES	Association Radio Marquises	A	104	ILES MARQUISES
37	RADIO MARQUISES	Association Radio Marquises	A	106	ILES MARQUISES
38	RADIO PAOFAI	Association Radio Paofai	A	88	ILES SOUS LE VENT

Comité Territorial de l'Audiovisuel de Polynésie Française

39	RADIO PAOFAI	Association Radio Paofai	A	89,9	ILES DU VENT TAHITI
40	RADIO PAOFAI	Association Radio Paofai	A	90,8	ILES SOUS LE VENT
41	RADIO PAOFAI	Association Radio Paofai	A	93,9	ILES DU VENT TAHITI
42	RADIO PAOFAI	Association Radio Paofai	A	100,3	ILES DU VENT TAHITI
43	RADIO PAOFAI	Association Radio Paofai	A	104,7	ILES DU VENT MOOREA
44	RADIO RURUTU	Association Manureva I Te Rai Matuatini	A	92	ILES AUSTRALES
45	RADIO RURUTU	Association Manureva I Te Rai Matuatini	A	95	ILES AUSTRALES
46	RADIO TAVANIA-TAIARAPU	Association Tavana	A	101,3	ILES DU VENT TAHITI
47	RADIO TAVANIA-TAIARAPU	Association Tavana	A	106,6	ILES DU VENT TAHITI
48	RADIO TE OKO NUI	Association Te Oko Nui	A	92	ILES MARQUISES
49	RADIO TE OKO NUI	Association Te Oko Nui	A	92,5	ILES MARQUISES
50	RADIO TE OKO NUI	Association Te Oko Nui	A	94,5	ILES MARQUISES
51	RADIO TE VEVO NO PAPARA	Association Te Vevo No Papara	A	102,2	ILES DU VENT TAHITI
52	RADIO TE VEVO O TE TIATURIRAA	Association Te Vevo O Te Tiaturiraa	A	91,4	ILES DU VENT TAHITI
53	RADIO TE VEVO O TE TIATURIRAA	Association Te Vevo O Te Tiaturiraa	A	93,5	ILES DU VENT TAHITI
54	RADIO TE VEVO O TE TIATURIRAA	Association Te Vevo O Te Tiaturiraa	A	97,2	ILES SOUS LE VENT
55	RADIO 1	SARL Radio 1	B	90,9	ILES DU VENT TAHITI
56	RADIO 1	SARL Radio 1	B	98,8	ILES DU VENT TAHITI
57	RADIO 1	SARL Radio 1	B	100	ILES DU VENT MOOREA
58	RADIO 1	SARL Radio 1	B	100,9	ILES SOUS LE VENT

Comité Territorial de l'Audiovisuel de Polynésie Française

59	RADIO 1	SARL Radio 1	B	103,8	ILES DU VENT TAHITI
60	RADIO NRJ POLYNESIE	SARL PAC FM	B	88,6	ILES DU VENT MOOREA
61	RADIO NRJ POLYNESIE	SARL PAC FM	B	90,1	ILES DU VENT TAHITI
62	RADIO NRJ POLYNESIE	SARL PAC FM	B	103	ILES DU VENT TAHITI
63	RADIO RIRE ET CHANSONS TAHITI	SARL PAC FM	B	100,8	ILES DU VENT TAHITI
64	RADIO RIRE ET CHANSONS TAHITI	SARL PAC FM	B	101,1	ILES DU VENT MOOREA
65	RADIO RIRE ET CHANSONS TAHITI	SARL PAC FM	B	102,6	ILES DU VENT TAHITI
66	RADIO TAHITI WEB RADIO	SARL Tahiti Web Radio	B	100,5	ILES DU VENT TAHITI
67	RADIO API FM	Association Faa'a Tauï FM	B	88,7	ILES DU VENT TAHITI
68	RADIO API FM	Association Faa'a Tauï FM	B	91	ILES DU VENT TAHITI
69	RADIO API FM	Association Faa'a Tauï FM	B	97,8	ILES DU VENT MOOREA
70	RADIO API FM	Association Faa'a Tauï FM	B	98,4	ILES SOUS LE VENT
71	RADIO API FM	Association Faa'a Tauï FM	B	99	ILES TUAMOTU-GAMBIER
72	RADIO API FM	Association Faa'a Tauï FM	B	100	ILES AUSTRALES
73	RADIO API FM	Association Faa'a Tauï FM	B	100	ILES MARQUISES
74	RADIO API FM	Association Faa'a Tauï FM	B	102	ILES TUAMOTU-GAMBIER
75	RADIO API FM	Association Faa'a Tauï FM	B	105,8	ILES DU VENT TAHITI
76	RADIO API FM	Association Faa'a Tauï FM	B	107,3	ILES DU VENT TAHITI
77	RADIO TE REO O TEFANA	Association Te Reo O Tefana	B	89,4	ILES DU VENT TAHITI
78	RADIO TE REO O TEFANA	Association Te Reo O Tefana	B	90	ILES SOUS LE VENT

Comité Territorial de l'Audiovisuel de Polynésie Française

79	RADIO TE REO O TEFANA	Association Te Reo O Tefana	B	92,8	ILES DU VENT TAHITI
80	RADIO TE REO O TEFANA	Association Te Reo O Tefana	B	97,4	ILES DU VENT MOOREA
81	RADIO TE REO O TEFANA	Association Te Reo O Tefana	B	107	ILES DU VENT TAHITI
82	RADIO TIARE FM	SARL Radio TIARE	B	95	ILES SOUS LE VENT
83	RADIO TIARE FM	SARL Radio TIARE	B	98,3	ILES DU VENT TAHITI
84	RADIO TIARE FM	SARL Radio TIARE	B	104,2	ILES DU VENT TAHITI
85	RADIO TIARE FM	SARL Radio TIARE	B	105,5	ILES DU VENT MOOREA
86	RADIO TIARE FM	SARL Radio TIARE	B	106	ILES DU VENT TAHITI

1.6- Annuaire des radios de Polynésie française

RADIOS	RESPONSABLES	BP	TEL	COURRIEL
CATÉGORIE. A				
MAOHI	Raymond WOHLER	BP 45 211 - Fare tony - 98 713 Papeete	40 50 16 16	raymondwohler@verizon.net
KOTO-KOTO	Paulina PUKOKI	Mairie de Ahurei-Rapa	40 95 72 72	commune-rapa@mail.pf
PAOFAI	Thierry TAPU	BP 113-98713 Papeete	40 46 06 06	celinehoiore@gmail.com
MARIA NO TE HAU	Suzanne TEROIATEA	BP 94-98713 Papeete	40 42 00 11	radiomarianotehau@mail.pf
TE VEVO O TE TIATURIRAA	Christian BRADAI	BP 1817-98713 Papeete	40 41 23 41	contacts@mail.pf
TE VEVO NO PAPARA	Marcel LEHARTEL	BP 120304-98712 Papara (BP de la trésorière Mathilde)	40 57 38 19	mathildess987@gmail.com
MARQUISES	Marie-Pierre LINAN	BP 338-98742 Taiohae - Nuku Hiva	40 92 07 90	radiomarquises@mail.pf
LVDL	Roger TETUANUI	BP 95-98713 Papeete	40 50 82 59	centre.media@adventiste.pf

Comité Territorial de l'Audiovisuel de Polynésie Française

RURUTU	Edwin ROOMATAAROA	BP 12 -98753 - Moerai Rurutu	40 93 02 75	annietavita@mail.pf
BORA-BORA	Cédric VAHIMARAE	BP 528 –98730 Vaitape - Bora bora	40 60 58 88	radioborabora@mail.pf
TAVANIA-TAIARAPU	Mimosa LARSOS-VALENTE	BP 8 417 - Taravao	40 57 52 08	lovagrey@gmail.com
TE OKO NUI	Lucie OTTO	BP 20 –98742 Taiaohae - Nuku Hiva	40 91 01 55	teokonui@mail.pf
HITI FM	Paul FAUGERAT	BP 13 157 - Punaauia	89 932 932	hitifmtahiti@gmail.com
CATÉGORIE. B				
TE REO O TEFANA	Heinui LE CAILL	BP 6295-98703 Faa'a	40 81 97 97	heinuilc@gmail.com
API FM	Dominique AUROY	BP 60076 - Faa'a centre - Tahiti	40 85 47 47	tauifm@mail.pf
RADIO 1	Sonia ALINE	BP 3601-98713 Papeete	40 43 41 00	sonia@aline.pf
TIARE FM	Sonia ALINE			
NRJ TAHITI	Dominique AUROY	BP 50-98713 Papeete	40 46 43 77	odomi@netcourrier.com
RIRE ET CHANSONS	Dominique AUROY			
TAHITI WEB RADIO	Aldo SARCIAUX	BP 784 - 98 713 Papeete	/	aldo.sarciaux@mail.pf

1.7- Annuaire des télévisions de Polynésie française

TV	RESPONSABLES	BP	TEL	COURRIEL
POLYNESIE la 1ère	Gérald Christian HOARAU	BP 60125 - 98702 Faa'a	40 86 16 10	Gerald.PRUFER@francetv.fr ou hinano.tetuanui@francetv.fr (assistante)
TNTV	Mateata MAAMAATUAIHAH UTAPU	BP 348 – 98713 Papeete	40 47 36 01	mateata@tntv.pf ou plemaire@tntv.pf (assistante)

Comité Territorial de l'Audiovisuel de Polynésie Française

2. Paysage télévisuel local

Le paysage télévisuel de la Polynésie française comprend toujours deux télévisions :

- ➔ Polynésie 1^{ère}, chaîne du service public.
- ➔ Tahiti Nui Télévision, chaîne créée et financée par le gouvernement local

Il est à noter que TNTV a entrepris, auprès de l'ARCOM, des démarches pour se doter d'une radio qui sera en quelque sorte le pendant de Radio Polynésie la 1^{ère}. La procédure est bien avancée et a reçu un accueil favorable de la part de l'ARCOM.

3. Audiences télévisions et radios en Polynésie française

Médiamétrie et Alvea Consulting ont publié, le 8 novembre 2022, les résultats de l'étude des audiences des télévisions, et des radios en Polynésie française réalisée dans le courant du mois de septembre 2022.

Les résultats pour 2022 confirment la première place en télévision de TNTV (74 000 téléspectateurs) devant Polynésie la 1^{ère} (71 800). En radio, radio Polynésie la 1^{ère} est en tête des audiences cumulées avec 23 500 d'auditeurs, devant radio NRJ en baisse avec 20 100 d'auditeurs, radio Te Reo O tefana en baisse également avec 17 700 d'auditeurs et radio Api Fm aussi en baisse avec 9 600 d'auditeurs. Ces résultats doivent être fortement relativisés car l'un des principaux opérateurs est absent de ce sondage qu'il a refusé de financer. Il s'agit du groupe Aline avec ses deux radios commerciales : Radio1 et Tiare FM qui, jusqu'à aujourd'hui, occupaient souvent la tête du classement.

3.1- Audiences en télévision

En mars 2022, les téléspectateurs polynésiens ont majoritairement choisi de regarder TNTV qui reste leader et qui enregistre une part d'audience de 43,7% contre 42,4% pour Polynésie la 1^{ère}.

En troisième position, c'est France 4 que les Polynésiens ont choisi avec 6,9% de part d'audience pour la chaîne publique contre 8,4% en 2021.

Comité Territorial de l'Audiovisuel de Polynésie Française

Résultats Télévision par chaîne

	Septembre 2022				Septembre 2021				Septembre 2020			
	AC%	AC	PDA%	DET h:mn	AC%	AC	PDA%	DET h:mn	AC%	AC	PDA%	DET h:mn
Lundi-Dimanche 00:00-24:00												
FRANCE 2	5,8	9 900	3,7	01:18	6,0	10 100	3,8	01:32	10,1	17 000	6,5	01:53
FRANCE 3	4,4	7 400	2,6	01:12	2,9	4 900	1,2	01:02	6,3	10 600	3,1	01:25
FRANCE 4	6,9	11 800	5,3	01:32	10,0	16 900	8,4	02:02	12,3	20 700	8,4	01:59
FRANCE 5	3,3	5 600	2,4	01:29	2,4	4 100	1,6	01:32	3,1	5 200	1,4	01:18
FRANCE INFO	2,2	3 700	1,0	00:56	nd	nd	nd	nd	nd	nd	nd	nd
POLYNESIE LA 1 ^{ère}	42,4	71 800	36,5	01:45	47,6	80 300	33,5	01:42	49,4	83 100	29,8	01:45
TNTV - TAHITI NUI TELEVISION	43,7	74 000	33,5	01:34	50,4	85 100	36,6	01:45	50,9	85 800	33,4	01:54

nd : non disponible (AC<2%)

3.2- Audiences en radio

Radio Polynésie la 1^{ère} est en tête des audiences cumulées avec 23 500 d'auditeurs, devant radio NRJ en baisse avec 20 100 d'auditeurs, radio Te Reo O tefana en baisse également avec 17 700 d'auditeurs et radio Api Fm aussi en baisse avec 9 600 d'auditeurs.

Résultats Radio par station

	Septembre 2022				Septembre 2021				Septembre 2020			
	AC%	AC	PDA%	DEA h:mn	AC%	AC	PDA%	DEA h:mn	AC%	AC	PDA%	DEA h:mn
Lundi-Vendredi 05:00-24:00												
API FM	5,6	9 600	6,0	01:21	7,4	12 500	8,2	01:30	2,1	3 500	2,7	02:03
NRJ TAHITI	11,9	20 100	10,4	01:07	12,4	21 000	14,5	01:35	12,5	21 000	9,2	01:10
POLYNESIE LA 1 ^{ère}	13,9	23 500	20,1	01:50	12,1	20 500	16,4	01:50	11,6	19 500	14,0	01:54
RADIO TE REO O TEFANA	10,4	17 700	17,9	02:11	11,1	18 700	26,3	03:14	12,7	21 400	20,0	02:28

III- ÉLECTIONS EN POLYNESIE FRANÇAISE

1. Élections

La campagne électorale du premier tour de l'élection du Président de la République qui a eu lieu les 9 et 23 avril 2022 en Polynésie française s'est très bien déroulée, aucun souci particulier à signaler.

IV- COMPOSITION ET FONCTIONNEMENT DU COMITE

1. Activités générales

Activité	Nom bre	Commentaire
Saisines	0	/
Réunions	6	Vendredi 23 février 2022 Mardi 17 mai 2022 Mercredi 1 ^{er} juin 2022 par visio Vendredi 29 juillet 2022 par visio Lundi 22 août 2022 par visio Mercredi 30 novembre 2022
Avis	3	Code RDS de la Radio Maohi FM Changement de nom et de dénomination de Radio Maohi Reconductions des radios arrivant à échéance en aout 2022 Reconductions des radios arrivant à échéance en février et mars 2024
Décisions	8	Décision n° 2022-PF-01 à 08
Pub. au JO	9	Décision n° 2022-PF-01 à 08

Comité Territorial de l'Audiovisuel de Polynésie Française

2. Activités détaillées

	Décisions	Avis	Avenant ou convention	Pub. JO
Modifications de bureau	/	/	/	/
Administratives – Nomination d'un nouveau un membre CTA	1	En cours 2023	/	/
Chang. Nom	/	/	/	/
Code RDS	1	FAVORABLE	AVENANT	2022
Recevabilité (d'opérateur)	/	/	/	/
Allotissements déjà	/	/	/	/
Nouveaux allotissements	/	/	/	/
Reconductibilité	8	8	Délibération	17/05/2022
Reconductions radios	8	8	Conventions	29/07/2022
Non-reconductions radios	/	/	/	/
Négociation de convention	/	/	/	/
Autorisations temporaires	/	/	/	/
Radio	/	/	/	/
TV	/	/	/	/
Manquements / Infractions	/	/	/	/
Mise en garde	/	/	/	/
Mise en demeure	/	/	/	/
Sanction	/	/	/	/

3. Appels à candidatures pour les radios

Par décision n° 2022-702 du 16 novembre 2022, l'ARCOM a lancé un appel aux candidatures pour l'exploitation de services de radio par voie hertzienne terrestre en modulation de fréquences à temps complet dans le ressort du CTA-PF.

Les opérateurs ont jusqu'au 10 janvier 2023 pour retourner leur dossier complet au CTA-PF.

Comité Territorial de l'Audiovisuel de Polynésie Française

4. Reconductions simplifiées

Les autorisations délivrées à 8 radios, dans le cadre d'un appel à candidatures de 2012, reconduites une première fois en 2017, sont arrivées à échéance le 14 août 2022.

L'ARCOM a saisi, le 5 juillet 2022, pour avis, le Gouvernement de la Polynésie française de huit projets de conventions et de huit projets de décisions portant reconduction, pour cinq ans, hors appel aux candidatures, des autorisations arrivant à échéance le 14 août 2022.

Par avis n° 1303 à 1318 /CM du 20 juillet 2022 (*JOPF du 26 juillet 2022*), le Gouvernement de la Polynésie française s'est prononcé favorablement sur les projets de conventions et décisions précités.

Suite à l'avis favorable du Gouvernement de la Polynésie française en date du 20 juillet 2022 et après délibération avec les membres du CTA-PF, le comité a statué favorablement sur la reconduction, pour cinq ans, de huit opérateurs radios (*3A et 5B*).

Cat	Titulaire(s)	Service(s)	Zone(s)	Fréquence(s)
A	Association Radio Marquises	Radio Marquises	Mont Muake - Nuku Hiva (Îles Marquises)	101,3 MHz
			Taiohae - Nuku Hiva (Îles Marquises)	103,3 MHz
A	Association Te Vevo O Te Tiaturiraa	Radio Te Vevo (RTV)	Mont Marau - Faa'a - Tahiti (Îles du vent)	91,4 MHz
A	Association Te Vevo No Papara	Te Vevo No Papara	Mairie de Papara - Papara - Tahiti (Îles du vent)	102,2 MHz
B	SARL Radio 1	Radio 1	Plateau de Taravao – Tahiti (Îles du vent)	90,9 MHz
			Fare Ute - Papeete - Tahiti (Îles du vent)	98,8 MHz
			Afareaitu - Moorea (Îles du vent)	100 MHz
			Mont Marau - Faa'a - Tahiti (Îles du vent)	103,8 MHz

Comité Territorial de l'Audiovisuel de Polynésie Française

			Mont Tapioi - Raiatea (Îles sous le vent)	100,9 MHz
B	Association Faa'a Taui FM	Api FM	Haapupuni - Tiarei – Tahiti (Îles du vent)	88,7 MHz
			Pointe venus - Mahina - Tahiti (Îles du vent)	91 MHz
			Maatea – Moorea (Îles du vent)	97,8 MHz
			Pueu – Tahiti (Îles du vent)	105,8 MHz
			Mont Marau - Faa'a - Tahiti (Îles du vent)	107,3 MHz
			Mont Tapioi - Raiatea (Îles sous le vent)	98,4 MHz
			Aéroport Rangiroa (Iles Tuamotu - Gambier)	102 MHz
B	SARL PAC FM	NRJ Tahiti	Maatea - Moorea (Îles du vent)	88,6 MHz
			Mont Marau - Faa'a - Tahiti (I Îles du vent)	103 MHz
B	SARL PAC FM	Rire et Chansons Tahiti	Maatea - Moorea (Îles du vent)	101,1 MHz
B	SARL Radio TIARE	Radio Tiare FM	Palteau de taravao - Tahiti (Îles du vent)	98,3 MHz
			Mont Marau - Faa'a – Tahiti (Îles du vent)	104,2 MHz
			Afareaitu - Moorea (Îles du vent)	105,5 MHz
			Fare Ute - Papeete - Tahiti (Îles du vent)	106 MHz
			Mont Tapioi - Raiatea (Îles sous le vent)	95 MHz

Comité Territorial de l'Audiovisuel de Polynésie Française

5. Contrôles techniques

Rubriques	Total
Temporaires (nombre d'instructions)	0
Modifications techniques FM (nombre d'études et suivis)	0
Modifications techniques TNT (nombre de visites sites et émetteurs)	0
Entraides inter CTA (nombre de jours)	0
Zones sensibles FM (Plaintes - nombre de déplacement)	0
Zones sensibles TNT (Plaintes - nombre de déplacements)	0
Vérifications fréquences RNT	0
Vérifications fréquences TNT (nombre de Mux vérifiés)	0
Vérifications fréquences FM (nombre de fréquences vérifiées)	0
Nombre de réclamations AM	0
Formation autres ATA (nombre de jours)	0

Le CTA de Polynésie française ne dispose pas de technicien habilité à effectuer le contrôle figurant dans le tableau ci-dessus.

6. Changement de bureau d'une association

RAS

IV- RELATIONS EXTÉRIEURES ET COMMUNICATIONS

Le Directeur régional de Polynésie la 1^{ère} a rencontré le 13 avril 2022 le Président et le Secrétaire général du CTA-PF pour faire un point sur les sujets concernant les dossiers de Polynésie la 1^{ère} :

- Aucun souci particulier concernant le 1^{er} tour de l'élection présidentielle;
- Point sur deux procès en diffamation relatifs aux déclarations de la famille de Mme Thérèse MOKE épouse BARBION, diffusées par Polynésie la 1^{ère}, dans le cadre d'une procédure engagée à l'encontre de son mari par la famille de cette dernière et à un sujet sur une affaire de pédophilie impliquant un prêtre catholique.
- point sur la situation d'un journaliste de la chaîne en détention pour une affaire de trafic de drogue
- Élections législatives : trois débats prévus, soit un par circonscription
- Communiqué de la Présidence de la Polynésie française relatif à la diffusion par Polynésie la 1^{ère} d'une information erronée car non vérifiée sur un projet de taxe.

V- MOYENS MATÉRIELS DU COMITE

Le matériel informatique du secrétariat est obsolète, il serait souhaitable de la remplacer dès que possible.

VI- PROPOSITIONS, PERSPECTIVES

Les perspectives du CTA pour 2023 :

- Appel aux candidatures pour des services de radio en Polynésie française
- Lancement de la procédure de reconduction, hors appel aux candidatures, des radios dont les autorisations arriveront à échéance le 06/02/2024
- Renouvellement des mandats des membres du CTA-PF :
 - Mme Mylène RAVEINO dont le mandat arrivera à échéance le 15/01/2023
- Élection des représentants à l'assemblée de la Polynésie française en avril 2023